

REGIONE PIEMONTE
 PROVINCIA DI ASTI
Comune di REFRANCORE

VARIANTE GENERALE AL PRGC

Verifica di compatibilità idraulica ed idrogeologica redatta ai sensi dell'art. 18 N.d.A. del PAI ed in conformità con le indicazioni della circ. PGR 7/LAP/96, successiva NTE/99 e DGR 45-6656 del 15/02/2002

Tav. 3 Carta della dinamica fluviale

scala 1:10.000

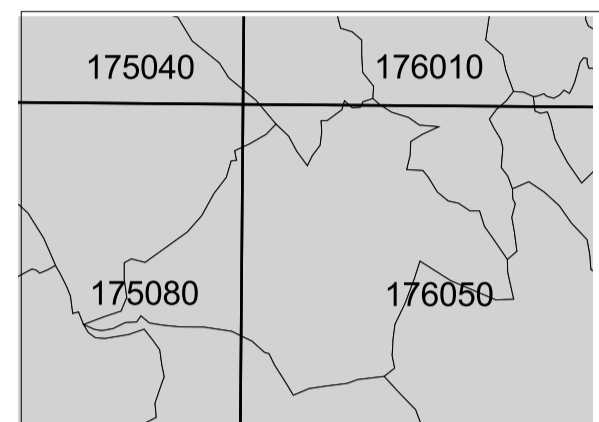

Sezioni C.T.R.

STUDIO ASSOCIATO DI GEOLOGIA APPLICATA
 ACTIS-GIORGETTO & PIANO
 Via Provenzale 6 - Asti - 0141/437213
 Via Trieste 36bis - Poirino - 011/9450002

IL PROFESSIONISTA INCARICATO:
 Dott. Geol. Andrea Piano

COLLABORATORE
 Carlo Fasano

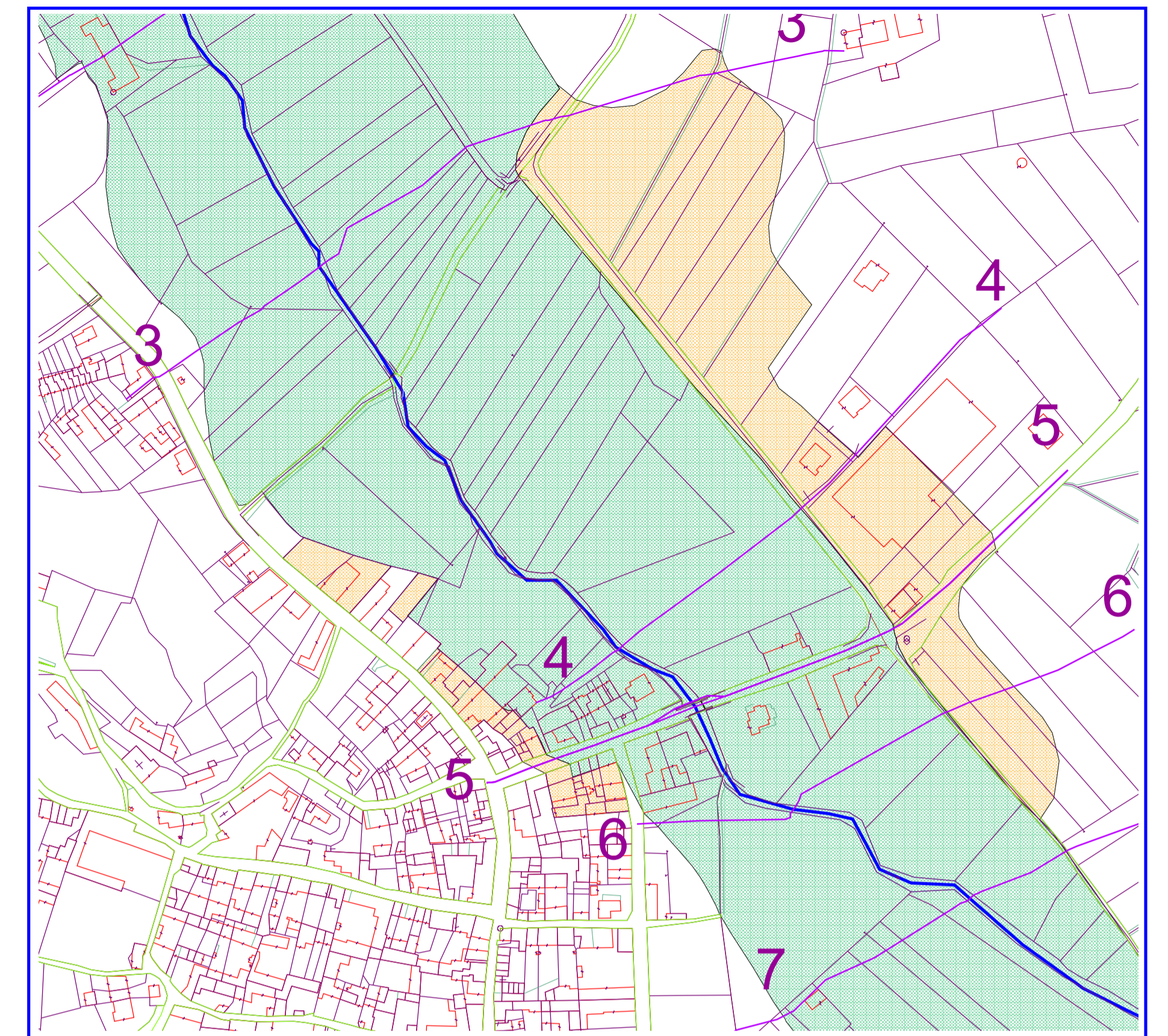
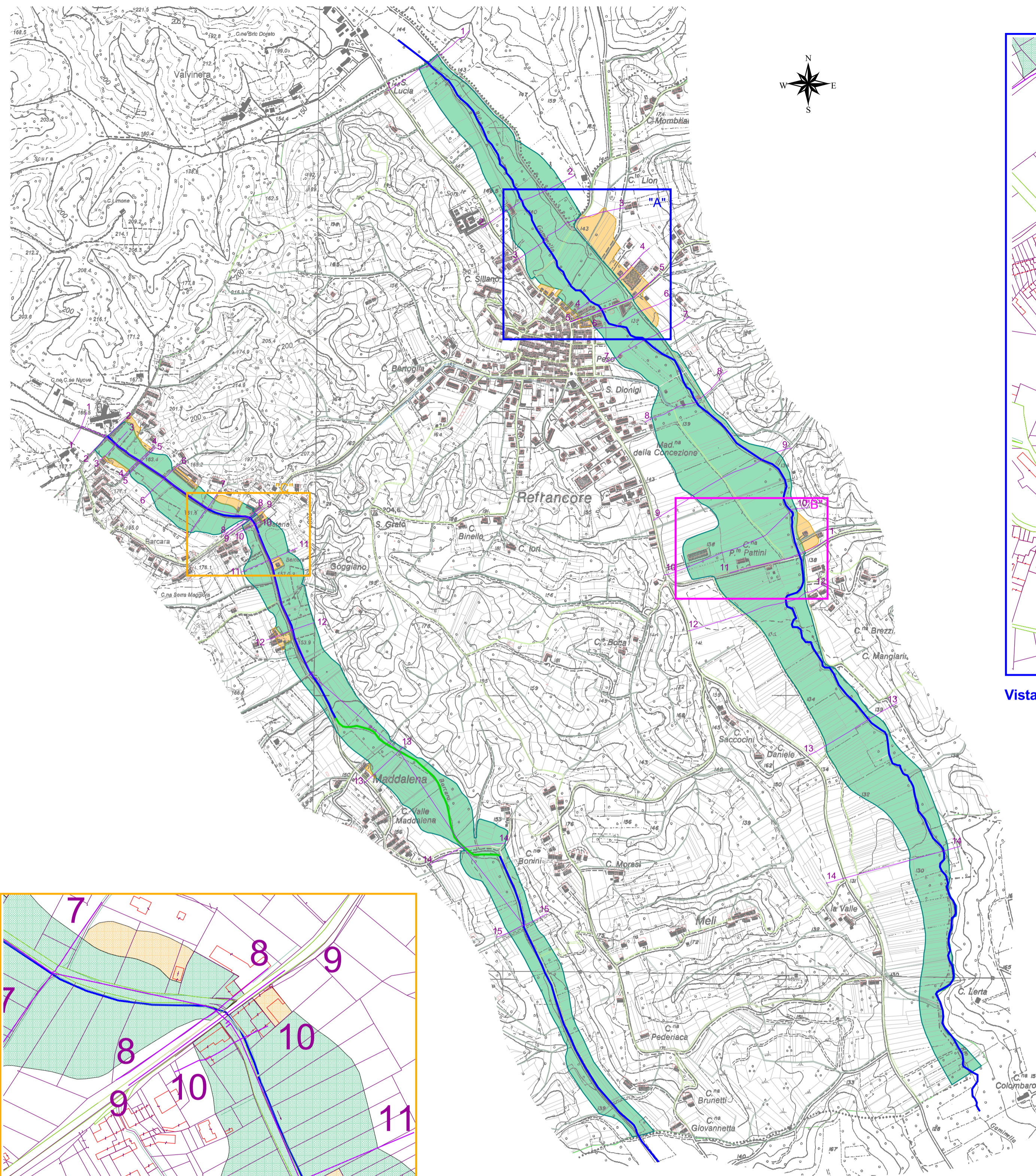

Vista "A" (1:2500)

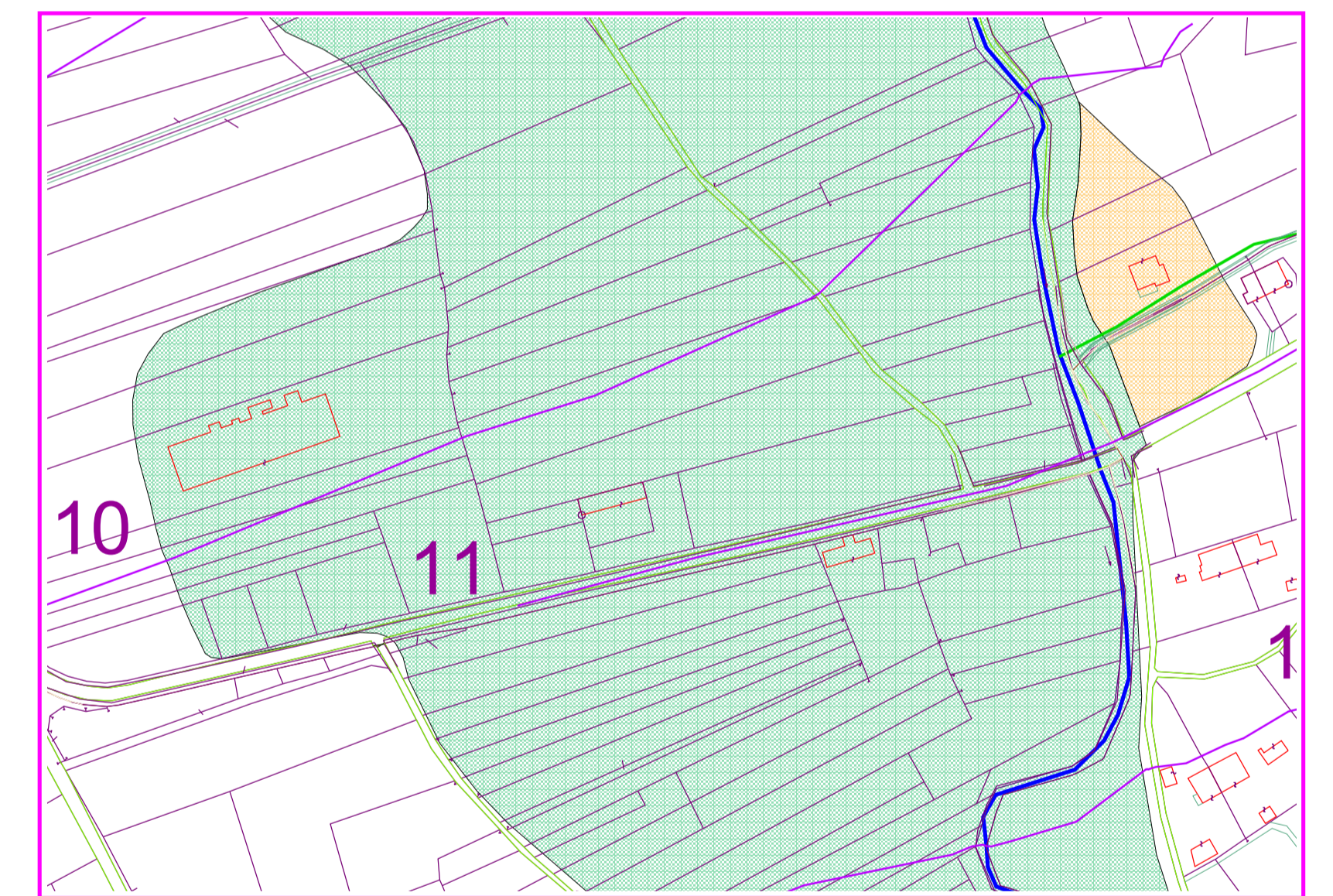

Vista "B" (1:2500)



Vista "C" (1:2500)

